

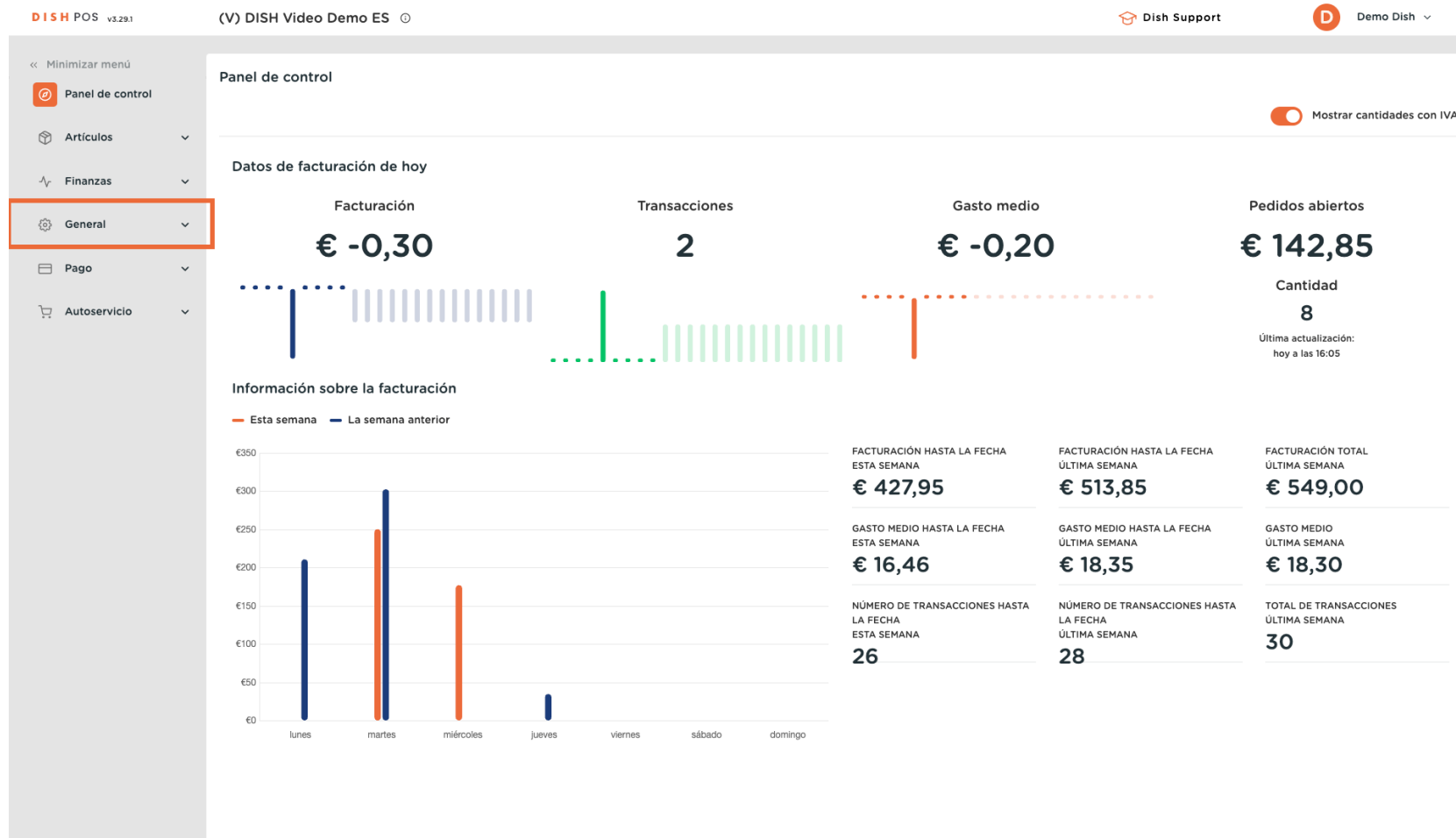

Bienvenido al panel de DISH POS. En este tutorial, te mostramos cómo añadir y gestionar áreas e instalaciones. Primero, haz clic en **General**.

Luego ve a **Instalaciones**.

DISH POS v3.29.1 (V) DISH Video Demo ES Dish Support Demo Dish

« Minimizar menú

- @ Panel de control
- 📦 Artículos
- 📈 Finanzas
- ⚙️ General
 - General
 - Estaciones de producc...
 - Instalaciones
 - Caja portamonedas
 - Impresoras
 - Enlaces a la app
 - Plano de las mesas
 - Usuarios
- Grupos de usuarios
- Dispositivos TPV
- Orden de plato
- Clientes
- Divisa
- Categorías de facturac...
- Traducciones
- Perfiles de envase
- Escanear servicios
- 📄 Pago
- 🛒 Autoservicio

Panel de control

Mostrar cantidades con IVA

Datos de facturación de hoy

Facturación

€ -0,30

Transacciones

2

Gasto medio

€ -0,20

Pedidos abiertos

€ 142,85

Cantidad

8

Última actualización:
hoy a las 16:05

Información sobre la facturación

— Esta semana — La semana anterior

Métrica	Esta semana	Última semana	Total
FACTURACIÓN HASTA LA FECHA	€ 427,95	€ 513,85	€ 549,00
GASTO MEDIO HASTA LA FECHA	€ 16,46	€ 18,35	€ 18,30
NÚMERO DE TRANSACCIONES HASTA LA FECHA	26	28	30

Ahora estás en la vista general de tus instalaciones. Para ampliar el menú de tus instalaciones, utiliza la **flecha hacia abajo**.

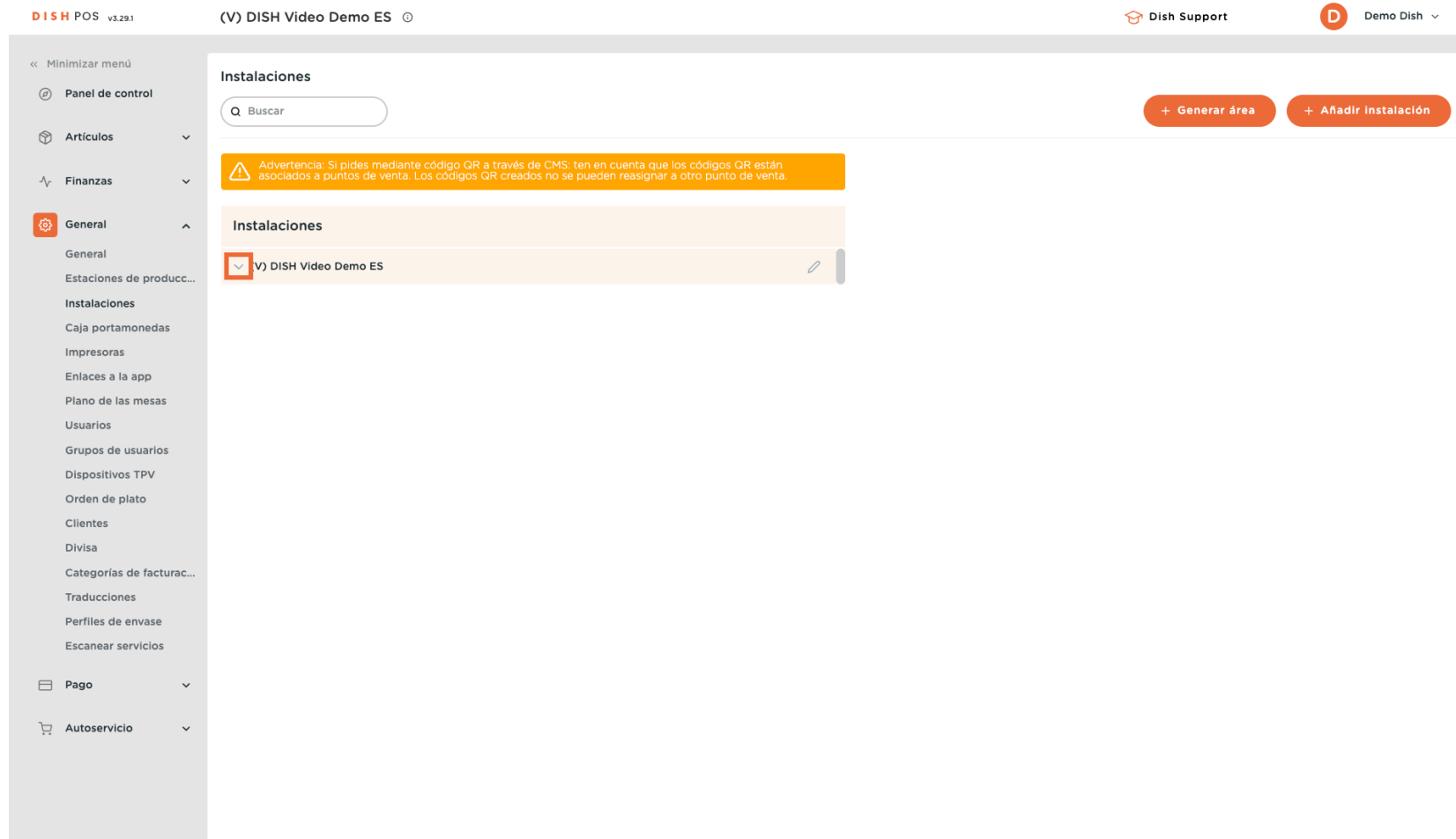

Haciendo clic en **+ Generar área**, crearás una nueva área.

Instalaciones	
^ (V) DISH Video Demo ES	
Restaurante	
Terraza	
Venta directa	
E-Commerce	

At the top right of the main content area, there are two buttons: '+ Generar área' (highlighted with a red box) and '+ Añadir instalación'.

Se abrirá una nueva ventana, donde podrás introducir la información de la nueva área. Empieza introduciendo el nombre en el campo de **texto correspondiente**.

DISH POS v3.29.1 (V) DISH Generar área

Panel de control

Artículos

Finanzas

General

Estaciones de produc...

Instalaciones

Caja portamonedas

Impresoras

Enlaces a la app

Plano de las mesas

Usuarios

Grupos de usuarios

Dispositivos TPV

Orden de plato

Cientes

Divisa

Categorías de facturac...

Traducciones

Perfiles de envase

Escanear servicios

Pago

Autoservicio

Punto de venta

Menú

Punto de venta

Nombre

Matriz (V) DISH Video Demo ES

Referencias

Nivel de precios Ninguno

Nombre de la mesa*

Número de la primera mesa*

Número de la última mesa*

Número de asientos

Cancelar Guardar

A continuación, puedes establecer el padre de la nueva área a la que se asignará directamente. Hazlo utilizando el menú **desplegable correspondiente**.

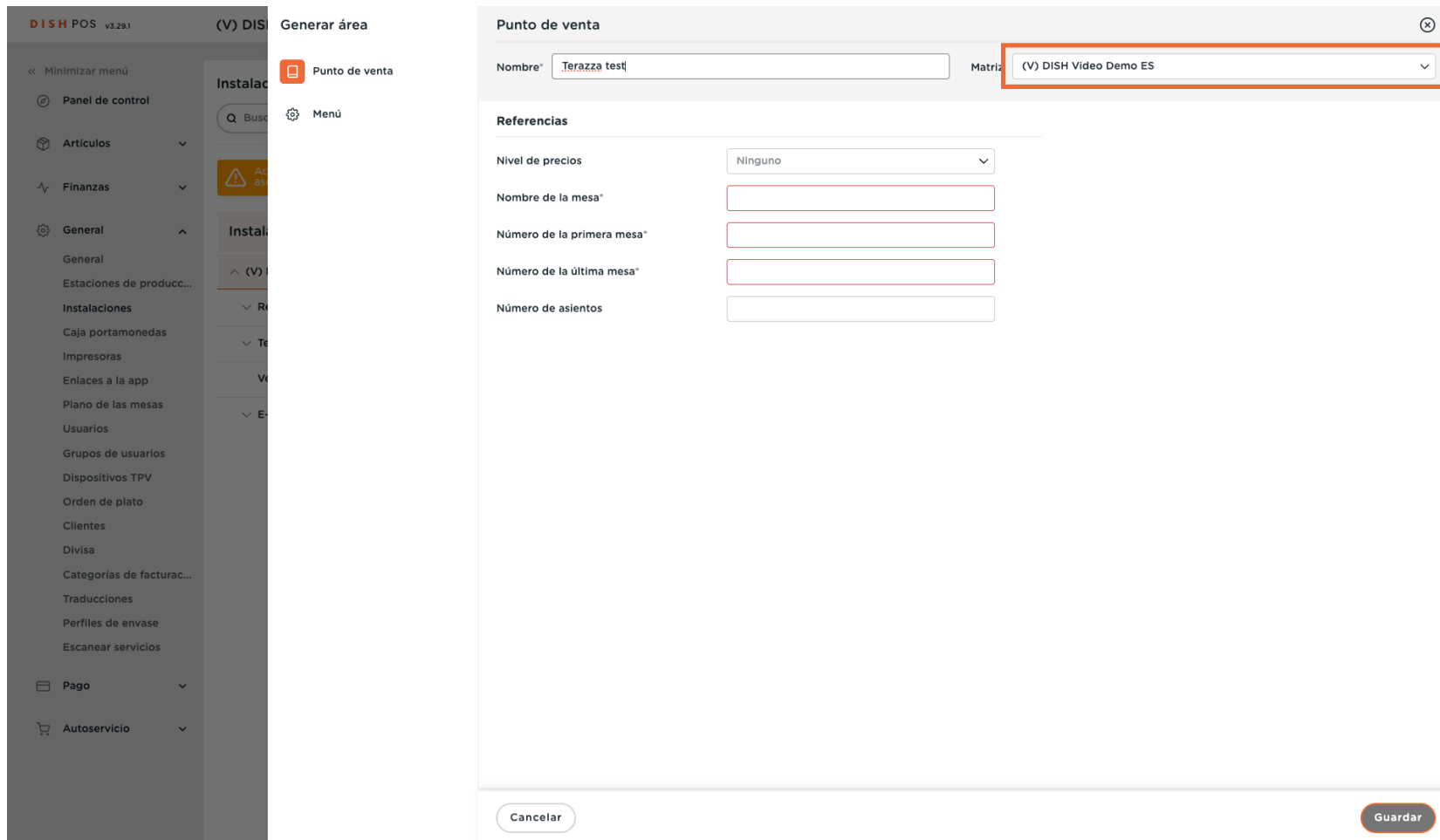

- Nombre***: Text input field containing 'Terazza test'.
- Matriz**: A dropdown menu with a red border, currently showing '(V) DISH Video Demo ES'.
- Referencias**: A section containing several input fields:
 - Nivel de precios**: A dropdown menu set to 'Ninguno'.
 - Nombre de la mesa***: An empty text input field.
 - Número de la primera mesa***: An empty text input field.
 - Número de la última mesa***: An empty text input field.
 - Número de asientos**: An empty text input field.

At the bottom of the dialog, there are two buttons: 'Cancelar' (Cancel) on the left and 'Guardar' (Save) on the right.

Ahora selecciona la instalación que deseas añadir como padre marcando la **casilla correspondiente**.
Nota: Para ampliar el menú de instalaciones disponibles, utiliza la flecha hacia abajo.

- Nombre:** Terazza test
- Matriz:** (V) DISH Video Demo ES
- Referencias:**
 - Nivel de precios: Ninguno
 - Nombre de la mesa*
 - Número de la primera mesa*
 - Número de la última mesa*
 - Número de asientos

A red box highlights the 'Matriz' dropdown menu and the selected option '(V) DISH Video Demo ES'. The 'Guardar' (Save) button is visible at the bottom right of the form.

Para asignar un nivel de precio a la nueva zona, utiliza el menú desplegable correspondiente.

- Nombre:** Terazza test
- Matriz:** (V) DISH Video Demo ES
- Referencias:**
 - Nivel de precios:** Ninguno (highlighted with a red box)
 - Nombre de la mesa*:** [Empty text field]
 - Número de la primera mesa*:** [Empty text field]
 - Número de la última mesa*:** [Empty text field]
 - Número de asientos:** [Empty text field]

At the bottom of the form, there are two buttons: 'Cancelar' (Cancel) and 'Guardar' (Save), with the 'Guardar' button highlighted in red.

A continuación, si fuera el caso, selecciona un nivel de precio de entre las opciones dadas. **Si no llevara un nivel de precios específicos, dejamos "Ninguno"**

- Nombre***: Terazza test
- Matriz**: (V) DISH Video Demo ES
- Referencias**:
 - Nivel de precios**: A dropdown menu with 'Ninguno' selected and highlighted by a red box. Other options are 'Happy Hour' and 'Verano'.
 - Nombre de la mesa***: Empty text input field.
 - Número de la primera mesa***: Empty text input field.
 - Número de la última mesa***: Empty text input field.
 - Número de asientos**: Empty text input field.

At the bottom of the form, there are two buttons: 'Cancelar' (Cancel) and 'Guardar' (Save).

Después, utiliza el campo de texto correspondiente para añadir un prefijo de mesa.

DISH POS v3.29.1 (V) DISH Generar área

Panel de control

Artículos

Finanzas

General

Estaciones de producc...

Instalaciones

Caja portamonedas

Impresoras

Enlaces a la app

Plano de las mesas

Usuarios

Grupos de usuarios

Dispositivos TPV

Orden de plato

Cientes

Divisa

Categorías de facturac...

Traducciones

Perfiles de envase

Escanear servicios

Pago

Autoservicio

Punto de venta

Menú

Punto de venta

Nombre* Terazza test Matriz (V) DISH Video Demo ES

Referencias

Nivel de precios Happy Hour

Nombre de la mesa* **Tabla**

Número de la primera mesa* 1

Número de la última mesa* 25

Número de asientos 4

Cancelar Guardar

A continuación, introduce el dato inicial de cómo deseas nombrar las mesas.

DISH POS v3.29.1 (V) DISH Generar área

Panel de control

Artículos

Finanzas

General

Estaciones de producc...

Instalaciones

Caja portamonedas

Impresoras

Enlaces a la app

Plano de las mesas

Usuarios

Grupos de usuarios

Dispositivos TPV

Orden de plato

Clientes

Divisa

Categorías de facturac...

Traducciones

Perfiles de envase

Escanear servicios

Pago

Autoservicio

Punto de venta

Menú

Punto de venta

Nombre* Terazza test Matriz (V) DISH Video Demo ES

Referencias

Nivel de precios Happy Hour

Nombre de la mesa* Tabla

Número de la primera mesa* 1

Número de la última mesa* 25

Número de asientos 4

Cancelar Guardar

Y haz lo mismo para añadir el final de la serie de mesas.

- Nombre***: Terazza test
- Matriz**: ((V) DISH Video Demo ES)
- Referencias**: Happy Hour
- Nombre de la mesa***: Tabla
- Número de la primera mesa***: 1
- Número de la última mesa***: 25 (highlighted with a red box)
- Número de asientos**: 4

At the bottom of the form, there are two buttons: 'Cancelar' (Cancel) and 'Guardar' (Save).

A continuación, puedes establecer un número de plazas predefinido para esas mesas. Sólo tienes que utilizar el campo correspondiente para ello. **Nota: Al abrir una mesa, se te preguntará cuántos asientos están ocupados. Esta configuración es opcional.**

DISH POS v3.29.1 (V) DIS

Panel de control

Artículos

Finanzas

General

Estaciones de produc...

Instalaciones

Caja portamonedas

Impresoras

Enlaces a la app

Plano de las mesas

Usuarios

Grupos de usuarios

Dispositivos TPV

Orden de plato

Clientes

Divisa

Categorías de facturac...

Traducciones

Perfiles de envase

Escanear servicios

Pago

Autoservicio

Generar área

Punto de venta

Menú

Punto de venta

Nombre* Terazza test Matriz (V) DISH Video Demo ES

Referencias

Nivel de precios Happy Hour

Nombre de la mesa* Tabla

Número de la primera mesa* 1

Número de la última mesa* 25

Número de asientos 4

Cancelar Guardar

Ahora ve a Menú para empezar a asignar menús a la nueva zona.

- Punto de venta:** Nombre* (Terazza test), Matriz ((V) DISH Video Demo ES)
- Referencias:** Nivel de precios (Happy Hour), Nombre de la mesa* (Tabla), Número de la primera mesa* (1), Número de la última mesa* (25), Número de asientos (4)

At the bottom of the dialog box, there are two buttons: 'Cancelar' and 'Guardar'.

A continuación, utiliza el menú desplegable correspondiente para seleccionar un menú para el TPV y el Autoservicio. **Nota: Si quieres asignar los mismos menús que tiene el establecimiento principal, puedes dejar la configuración por defecto.**

Navigation sidebar for DISH POS v3.29.1. The sidebar is dark grey with white text and icons. It includes a search bar and a list of menu items: Panel de control, Artículos, Finanzas, General, Estaciones de produc..., Instalaciones, Caja portamonedas, Impresoras, Enlaces a la app, Plano de las mesas, Usuarios, Grupos de usuarios, Dispositivos TPV, Orden de plato, Clientes, Divisa, Categorías de facturac..., Traducciones, Perfiles de envase, Escanear servicios, Pago, and Autoservicio.

Generar área

Punto de venta

Menú

Menú

Nombre* Matriz

Menú

Menú del TPV

Menú autoservicio

Planificación de menús

TPV Autoservicio

Periodo	Menú
<input type="text" value="Ninguno"/>	<input type="text" value="Ninguno"/> + Añadir

Sólo tienes que seleccionar una opción del menú desplegable ampliado.

Para planificar un menú para un periodo determinado, empieza por seleccionar un periodo en el menú desplegable correspondiente. **Nota: Tienes que configurar esos menús por separado para el TPV y el Autoservicio.**

DISH POS v3.29.1 (V) DISH

Panel de control

Artículos

Finanzas

General

Estaciones de produc...

Instalaciones

Caja portamonedas

Impresoras

Enlaces a la app

Plano de las mesas

Usuarios

Grupos de usuarios

Dispositivos TPV

Orden de plato

Clientes

Divisa

Categorías de facturac...

Traducciones

Perfiles de envase

Escanear servicios

Pago

Autoservicio

Generar área

Punto de venta

Menú

Menú

Nombre* Matriz

Menú

Menú del TPV

Menú autoservicio

Planificación de menús

TPV Autoservicio

Periodo	Menú
<input type="text" value="Ninguno"/>	<input type="text" value="Ninguno"/> + Añadir

*Sólo entrantes
(22-08-2022 12:00:00 ... 22-08-2022 17:00:00)*

*Almuerzo
(13-02-2024 12:00:00 ... 13-02-2024 14:00:00)*

*Happy hour
(09-02-2024 17:06:00 ... 09-02-2024 22:06:00)*

Cancelar Guardar

Y luego selecciona el menú respectivo utilizando el menú desplegable correspondiente.

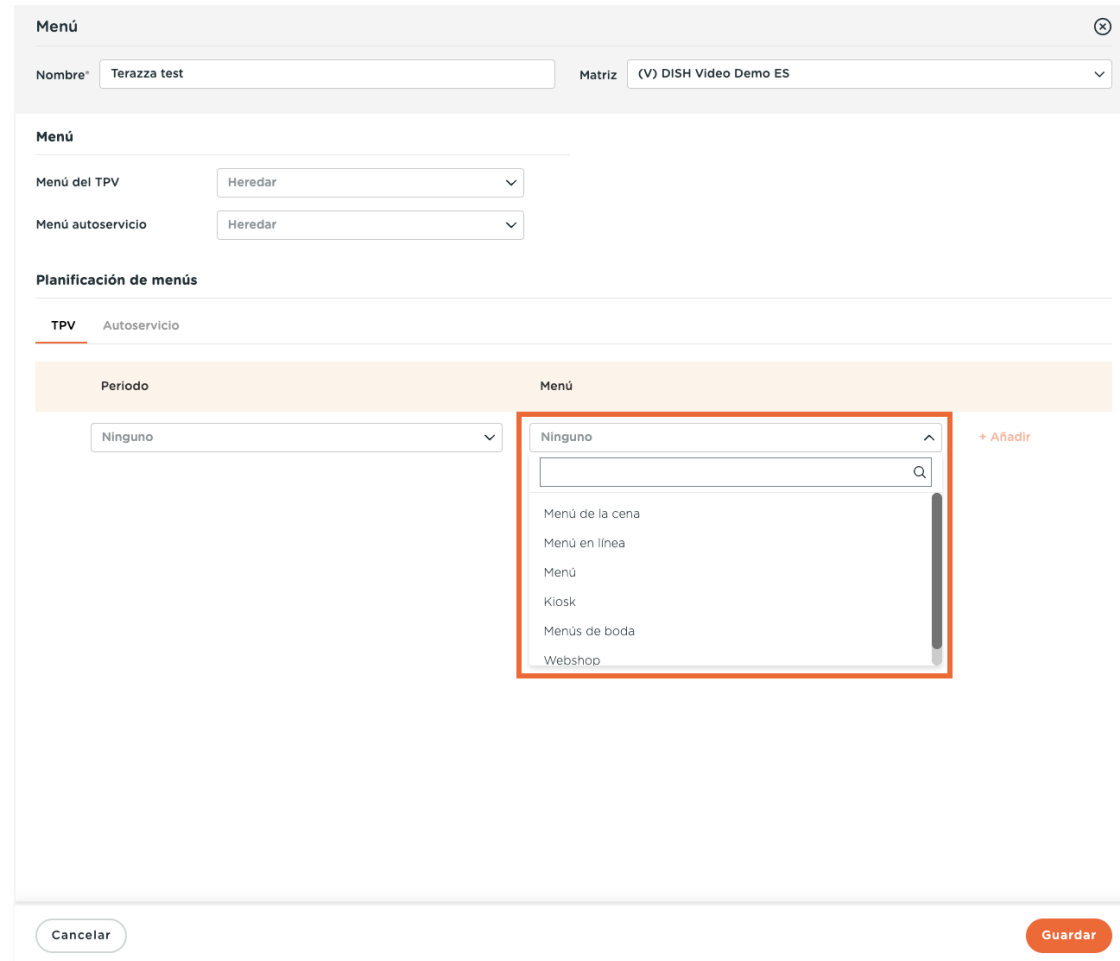
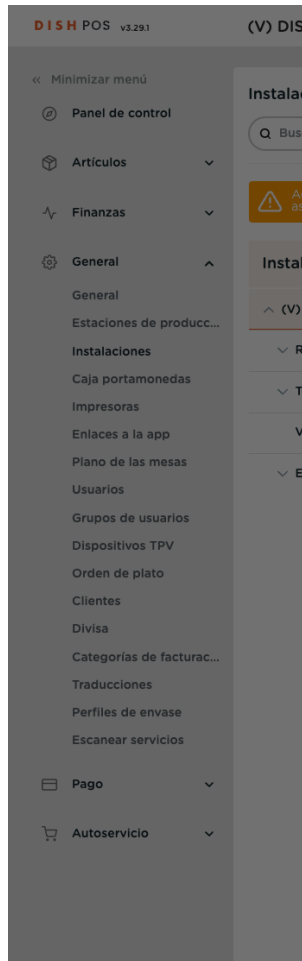

Una vez finalizada la configuración, pulsa Guardar para aplicar los cambios.

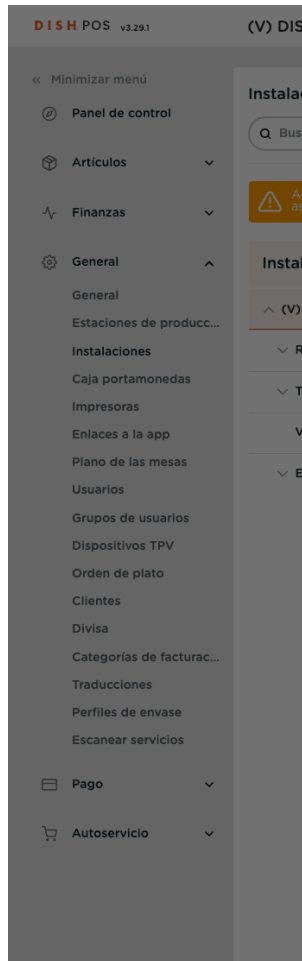

Generar área

Punto de venta

Menú

Menú

Nombre: Matriz:

Menú

Menú del TPV:

Menú autoservicio:

Planificación de menús

TPV Autoservicio

Periodo	Menú	
<input type="text" value="Ninguno"/>	<input type="text" value="Ninguno"/>	+ Añadir

Cancelar **Guardar**

Tu nueva área se ha añadido a tus instalaciones.

DISH POS v3.29.1 (V) DISH Video Demo ES Dish Support Demo Dish

« Minimizar menú

- Panel de control
- Artículos
- Finanzas
- General**
 - General
 - Estaciones de producc...
 - Instalaciones**
 - Caja portamonedas
 - Impresoras
 - Enlaces a la app
 - Plano de las mesas
 - Usuarios
 - Grupos de usuarios
 - Dispositivos TPV
 - Orden de plato
 - Clientes
 - Divisa
 - Categorías de facturac...
 - Traducciones
 - Perfiles de envase
 - Escanear servicios
- Pago
- Autoservicio

Instalaciones

Q Buscar

+ Generar área + Añadir instalación

⚠ Advertencia: Si pides mediante código QR a través de CMS, ten en cuenta que los códigos QR están asociados a puntos de venta. Los códigos QR creados no se pueden reasignar a otro punto de venta.

Instalaciones	
^ (V) DISH Video Demo ES	✎
Restaurante	✎ 🗑
Terraza	✎ 🗑
Venta directa	✎ 🗑
E-Commerce	✎ 🗑
Terraza test	✎ 🗑

De vuelta a la vista general de tus instalaciones, puedes crear una nueva instalación haciendo clic en **Añadir instalación**.

Instalaciones

Q Buscar

+ Generar área + Añadir instalación

Advertencia: Si pides mediante código QR a través de CMS, ten en cuenta que los códigos QR están asociados a puntos de venta. Los códigos QR creados no se pueden reasignar a otro punto de venta.

Instalaciones	
^ (V) DISH Video Demo ES	✎
Restaurante	✎ 🗑
Terraza	✎ 🗑
Venta directa	✎ 🗑
E-Commerce	✎ 🗑
Terraza test	✎ 🗑

Se abrirá una nueva ventana, donde podrás introducir la información de la nueva instalación. Empieza introduciendo el nombre en el campo de texto correspondiente.

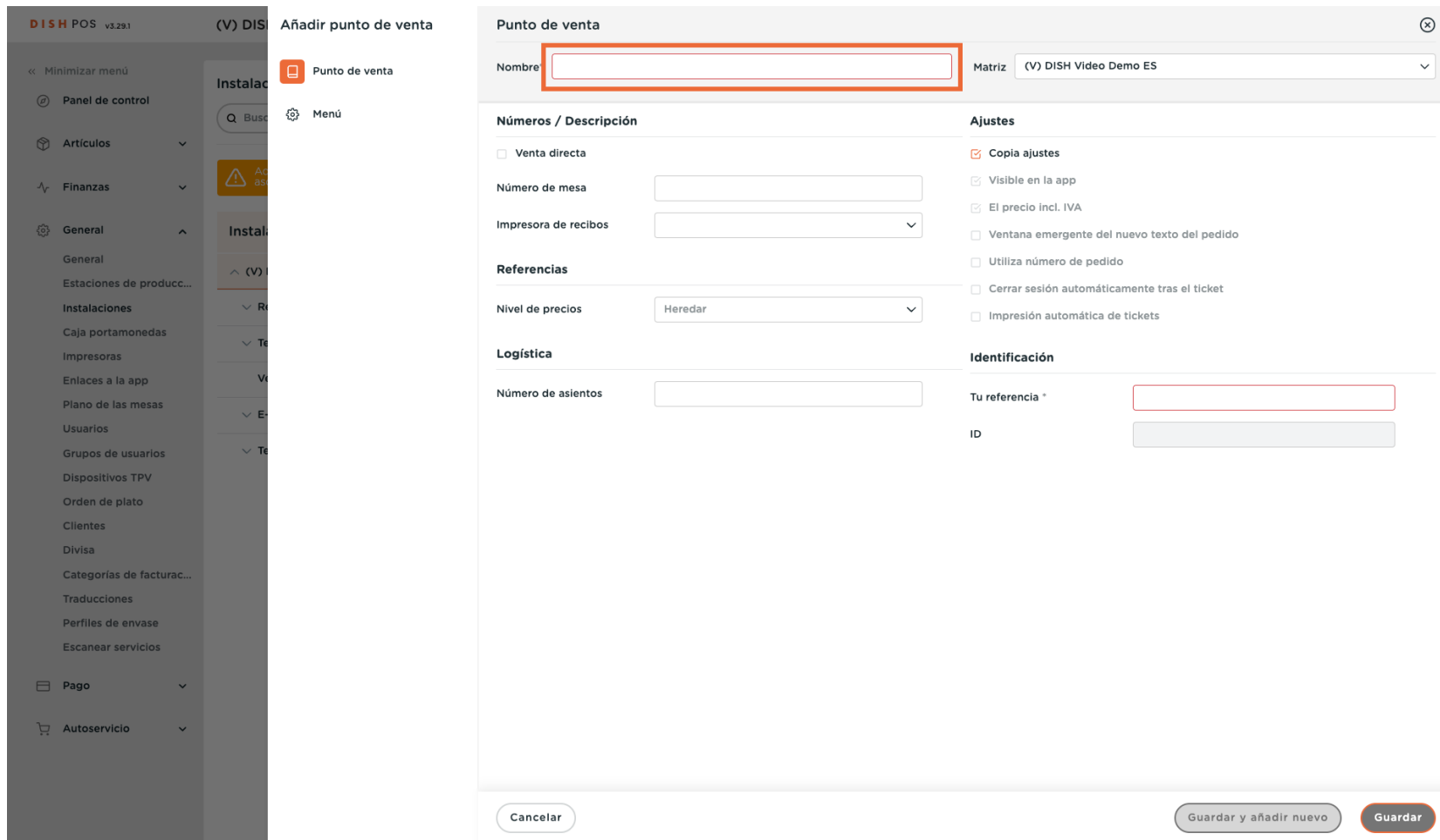

Punto de venta

Nombre

Matriz (V) DISH Video Demo ES

Números / Descripción

Venta directa

Número de mesa

Impresora de recibos

Referencias

Nivel de precios

Logística

Número de asientos

Ajustes

Copia ajustes

Visible en la app

El precio incl. IVA

Ventana emergente del nuevo texto del pedido

Utiliza número de pedido

Cerrar sesión automáticamente tras el ticket

Impresión automática de tickets

Identificación

Tu referencia *

ID

Cancelar Guardar y añadir nuevo **Guardar**

A continuación, puedes establecer el padre de la nueva instalación al que se asignará directamente. Hazlo utilizando el menú desplegable correspondiente.

- Nombre:** A text input field.
- Matriz:** A dropdown menu with '(V) DISH Video Demo ES' selected. This field is highlighted with a red box.
- Números / Descripción:**
 - Venta directa
 - Número de mesa: Text input field.
 - Impresora de recibos: Dropdown menu.
- Referencias:**
 - Nivel de precios: Dropdown menu with 'Heredar' selected.
- Logística:**
 - Número de asientos: Text input field.
- Ajustes:**
 - Copia ajustes
 - Visible en la app
 - El precio incl. IVA
 - Ventana emergente del nuevo texto del pedido
 - Utiliza número de pedido
 - Cerrar sesión automáticamente tras el ticket
 - Impresión automática de tickets
- Identificación:**
 - Tu referencia *: Text input field.
 - ID: Text input field.

At the bottom of the form, there are three buttons: 'Cancelar', 'Guardar y añadir nuevo', and 'Guardar'.

Ahora amplía el menú de instalaciones disponibles utilizando la flecha hacia **abajo**.

DISH POS v3.29.1 (V) DISH Añadir punto de venta

Panel de control

Artículos

Finanzas

General

Estaciones de producc...

Instalaciones

Caja portamonedas

Impresoras

Enlaces a la app

Plano de las mesas

Usuarios

Grupos de usuarios

Dispositivos TPV

Orden de plato

Cientes

Divisa

Categorías de facturac...

Traducciones

Perfiles de envase

Escanear servicios

Pago

Autoservicio

Punto de venta

Menú

Punto de venta

Nombre: Tabla Test

Matriz: (V) DISH Video Demo ES

Números / Descripción

Venta directa

Número de mesa:

Impresora de recibos:

Referencias

Nivel de precios: Heredar

Logística

Número de asientos:

Ajustes

Copi...

Visib...

El pr...

Vent...

Utiliz...

Cerrar sesión automáticamente tras el ticket

Impresión automática de tickets

Identificación

Tu referencia *

ID

Cancelar

Guardar y añadir nuevo

Guardar

A continuación, selecciona la instalación que deseas añadir como padre marcando la **casilla correspondiente**.

- Nombre:** Tabla Test
- Matriz:** (V) DISH Video Demo ES
- Números / Descripción:**
 - Venta directa
 - Número de mesa: [input field]
 - Impresora de recibos: [dropdown menu]
- Referencias:**
 - Nivel de precios: Heredar
- Logística:**
 - Número de asientos: [input field]
- Ajustes:**
 - Copia
 - Restaurante
 - Terraza
 - Visible
 - Venta directa
 - E-Commerce
 - Herramienta test
 - Utilizar
 - Cerrar sesión automáticamente tras el ticket
 - Impresión automática de tickets
- Identificación:**
 - Tu referencia *: [input field]
 - ID: [input field]

At the bottom of the form, there are three buttons: 'Cancelar', 'Guardar y añadir nuevo', and 'Guardar'.

Si el nuevo establecimiento funcionará como punto de venta directo, marca la **casilla correspondiente**.

- Nombre:** Tabla Test
- Matriz:** Terazza test
- Números / Descripción:**
 - Venta directa** (highlighted with a red box)
 - Impresora de recibos: [Dropdown menu]
- Referencias:**
 - Nivel de precios: Heredar
- Logística:**
 - Número de asientos: [Input field]
- Ajustes:**
 - Copia ajustes
 - Visible en la app
 - El precio incl. IVA
 - Utiliza número de pedido
 - Cerrar sesión automáticamente tras el ticket
 - Impresión automática de tickets
- Identificación:**
 - Tu referencia *: [Input field]
 - ID: [Input field]

At the bottom of the form, there are three buttons: 'Cancelar', 'Guardar y añadir nuevo', and 'Guardar' (highlighted with a red border).

Si tu nuevo establecimiento no es un punto de venta directo, puedes asignarle un número de mesa. Hazlo, utilizando el campo de **texto correspondiente**.

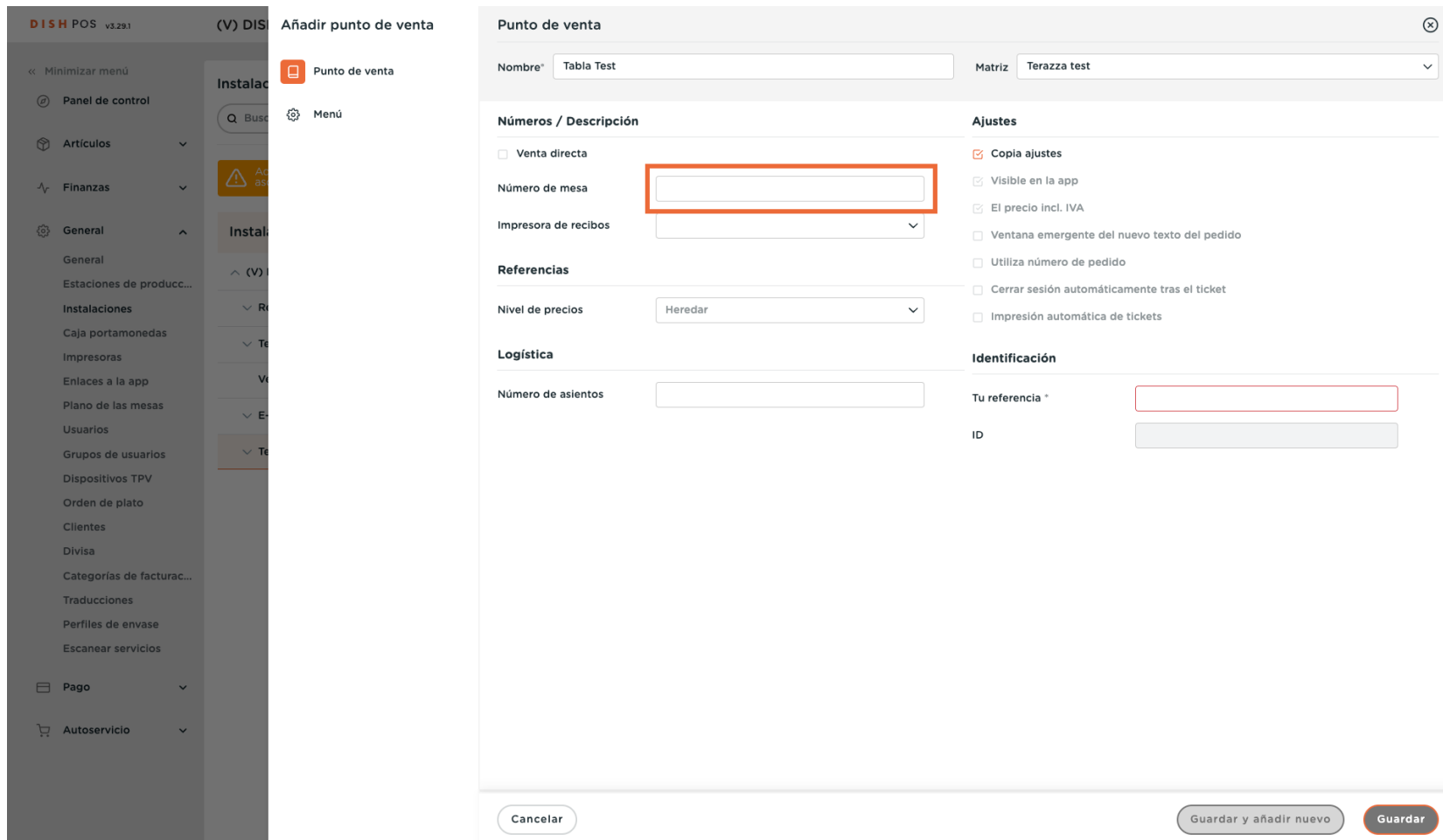

- Nombre:** Tabla Test
- Matriz:** Terazza test
- Números / Descripción:**
 - Venta directa
 - Número de mesa:** [Redacted field, highlighted with a red box]
 - Impresora de recibos:** [Dropdown menu]
- Referencias:**
 - Nivel de precios:** Heredar
- Logística:**
 - Número de asientos:** [Redacted field]
- Ajustes:**
 - Copia ajustes
 - Visible en la app
 - El precio incl. IVA
 - Ventana emergente del nuevo texto del pedido
 - Utiliza número de pedido
 - Cerrar sesión automáticamente tras el ticket
 - Impresión automática de tickets
- Identificación:**
 - Tu referencia *:** [Redacted field]
 - ID:** [Redacted field]

At the bottom of the form, there are three buttons: 'Cancelar', 'Guardar y añadir nuevo', and 'Guardar'.

Para asignar un nivel de precio a la nueva zona, utiliza el menú desplegable correspondiente.

Left Sidebar: Includes options like 'Panel de control', 'Artículos', 'Finanzas', 'General', 'Estaciones de producc...', 'Instalaciones', 'Caja portamonedas', 'Impresoras', 'Enlaces a la app', 'Plano de las mesas', 'Usuarios', 'Grupos de usuarios', 'Dispositivos TPV', 'Orden de plato', 'Clientes', 'Divisa', 'Categorías de facturac...', 'Traducciones', 'Perfiles de envase', 'Escanear servicios', 'Pago', and 'Autoservicio'.

Main Form: 'Punto de venta'

- Nombre:** Tabla Test
- Matriz:** Terazza test
- Números / Descripción:**
 - Venta directa
 - Número de mesa: 20
 - Impresora de recibos: [dropdown]
- Referencias:**
 - Nivel de precios: Heredar (highlighted with a red box)
- Logística:**
 - Número de asientos: [input]
- Ajustes:**
 - Copia ajustes
 - Visible en la app
 - El precio incl. IVA
 - Ventana emergente del nuevo texto del pedido
 - Utiliza número de pedido
 - Cerrar sesión automáticamente tras el ticket
 - Impresión automática de tickets
- Identificación:**
 - Tu referencia *: [input]
 - ID: [input]

Buttons at the bottom: 'Cancelar', 'Guardar y añadir nuevo', and 'Guardar'.

A continuación, selecciona un nivel de precio de entre las opciones dadas. **Nota: Si quieres asignar el mismo nivel de precio que tiene el establecimiento padre, puedes dejar la configuración por defecto.**

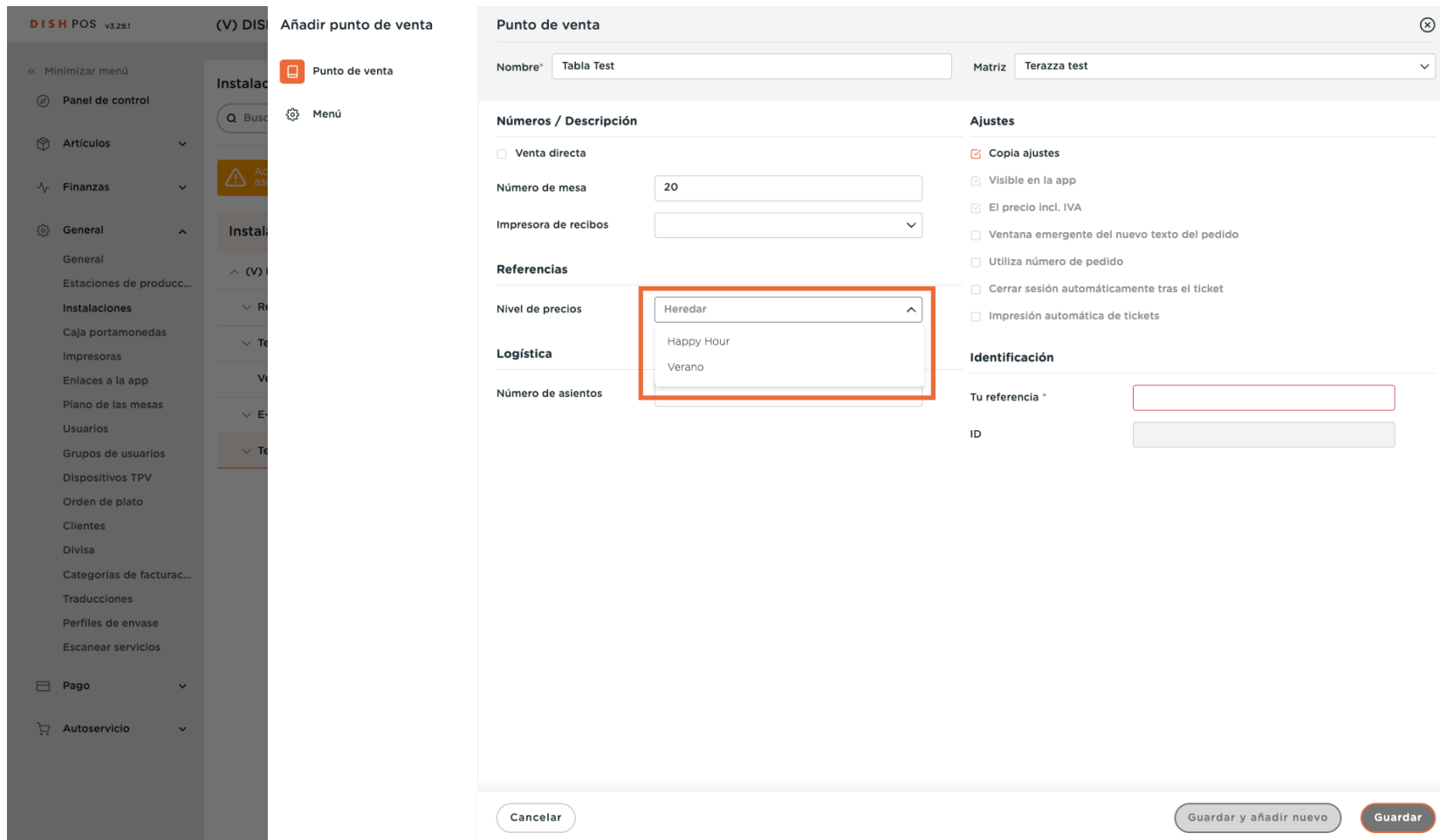

- Nombre:** Tabla Test
- Matriz:** Terazza test
- Números / Descripción:**
 - Venta directa
 - Número de mesa: 20
 - Impresora de recibos: [Dropdown menu]
- Referencias:**
 - Nivel de precios: [Dropdown menu with options: Heredar, Happy Hour, Verano]
- Logística:**
 - Número de asientos: [Input field]
- Ajustes:**
 - Copia ajustes
 - Visible en la app
 - El precio incl. IVA
 - Ventana emergente del nuevo texto del pedido
 - Utiliza número de pedido
 - Cerrar sesión automáticamente tras el ticket
 - Impresión automática de tickets
- Identificación:**
 - Tu referencia *: [Input field]
 - ID: [Input field]

At the bottom of the window, there are three buttons: 'Cancelar', 'Guardar y añadir nuevo', and 'Guardar'.

A continuación, puedes establecer un número de plazas para esta mesa. Sólo tienes que utilizar el campo correspondiente para ello. **Nota: Al abrir una mesa, se te preguntará cuántos asientos están ocupados. Esta configuración es opcional.**

DISH POS v3.29.1 (V) DISH

Panel de control

Artículos

Finanzas

General

Estaciones de produc...

Instalaciones

Caja portamonedas

Impresoras

Enlaces a la app

Plano de las mesas

Usuarios

Grupos de usuarios

Dispositivos TPV

Orden de plato

Clientes

Divisa

Categorías de facturac...

Traducciones

Perfiles de envase

Escanear servicios

Pago

Autoservicio

Añadir punto de venta

- Punto de venta
- Menú

Punto de venta

Nombre* Tabla Test Matriz Terazza test

Números / Descripción

Venta directa

Número de mesa 20

Impresora de recibos

Referencias

Nivel de precios Happy Hour

Logística

Número de asientos

Ajustes

Copia ajustes

Visible en la app

El precio incl. IVA

Ventana emergente del nuevo texto del pedido

Utiliza número de pedido

Cerrar sesión automáticamente tras el ticket

Impresión automática de tickets

Identificación

Tu referencia *

ID

Cancelar Guardar y añadir nuevo Guardar

Puedes seleccionar varios ajustes para tu instalación marcando la casilla correspondiente. **Nota: Para seleccionar manualmente esos ajustes, desactiva Heredar ajustes.**

- Nombre:** Tabla Test
- Matriz:** Terazza test
- Números / Descripción:**
 - Venta directa
 - Número de mesa: 20
 - Impresora de recibos: [Dropdown menu]
- Referencias:**
 - Nivel de precios: Happy Hour
- Logística:**
 - Número de asientos: 80
- Ajustes (highlighted with a red box):**
 - Copia ajustes
 - Visible en la app
 - El precio incl. IVA
 - Ventana emergente del nuevo texto del pedido
 - Utiliza número de pedido
 - Cerrar sesión automáticamente tras el ticket
 - Impresión automática de tickets
- Identificación:**
 - Tu referencia *: [Text input field]
 - ID: [Text input field]

At the bottom of the window, there are three buttons: 'Cancelar', 'Guardar y añadir nuevo', and 'Guardar'.

Ahora ve a Menú para empezar a asignar menús a la nueva zona.

A continuación, utiliza el menú desplegable correspondiente **para seleccionar** un menú para el TPV y el Autoservicio. **Nota: Si quieres asignar los mismos menús que tiene el establecimiento principal, puedes dejar la configuración por defecto.**

DISH POS v3.29.1 (V) DISH

- Minimizar menú
- Panel de control
- Artículos
- Finanzas
- General
 - General
 - Estaciones de produc...
 - Instalaciones
 - Caja portamonedas
 - Impresoras
 - Enlaces a la app
 - Plano de las mesas
 - Usuarios
 - Grupos de usuarios
 - Dispositivos TPV
 - Orden de plato
 - Clientes
 - Divisa
 - Categorías de facturac...
 - Traducciones
 - Perfiles de envase
 - Escanear servicios
- Pago
- Autoservicio

Añadir punto de venta

Punto de venta

Menú

Menú

Nombre* Matriz

Menú

Menú del TPV

Menú autoservicio

Planificación de menús

TPV Autoservicio

Período	Menú
<input type="text" value="Ninguno"/>	<input type="text" value="Ninguno"/> + Añadir

Sólo tienes que seleccionar una opción del menú desplegable ampliado.

DISH POS v3.29.1 (V) DISH Añadir punto de venta

Panel de control

Artículos

Finanzas

General

Instalaciones

Pago

Autoservicio

Menú

Nombre: Tabla Test Matriz: Terazza test

Menú

Menú del TPV

Menú autoservicio

Planificación de menús

TPV Autoservicio

Heredar

Menú de la cena

Menú en línea

Menú

Kiosk

Menús de boda

Webshop

Periodo

Ninguno Ninguno + Añadir

Cancelar Guardar y añadir nuevo Guardar

Para planificar un menú para un periodo determinado, empieza por seleccionar un periodo en el menú desplegable correspondiente.

DISH POS v3.29.1 (V) DISH Añadir punto de venta

Panel de control

Artículos

Finanzas

General

Estaciones de producc...

Instalaciones

Caja portamonedas

Impresoras

Enlaces a la app

Plano de las mesas

Usuarios

Grupos de usuarios

Dispositivos TPV

Orden de plato

Clientes

Divisa

Categorías de facturac...

Traducciones

Perfiles de envase

Escanear servicios

Pago

Autoservicio

Menú

Nombre* Tabla Test Matriz Terazza test

Menú del TPV Menú

Menú autoservicio Heredar

Planificación de menús

TPV Autoservicio

Periodo	Menú
Ninguno	Ninguno + Añadir
Solo entrantes (22-08-2022 12:00:00 ... 22-08-2022 17:00:00)	
Almuerzo (13-02-2024 12:00:00 ... 13-02-2024 14:00:00)	
Happy hour (09-02-2024 17:06:00 ... 09-02-2024 22:06:00)	

Cancelar Guardar y añadir nuevo Guardar

Y luego selecciona el menú respectivo utilizando el menú desplegable correspondiente.

DISH POS v3.29.1 (V) DISH Añadir punto de venta

Panel de control

Artículos

Finanzas

General

Estaciones de producc...

Instalaciones

Caja portamonedas

Impresoras

Enlaces a la app

Plano de las mesas

Usuarios

Grupos de usuarios

Dispositivos TPV

Orden de plato

Clientes

Divisa

Categorías de facturac...

Traducciones

Perfiles de envase

Escanear servicios

Pago

Autoservicio

Punto de venta

Menú

Menú

Nombre: Tabla Test Matriz: Terazza test

Menú del TPV: Menú

Menú autoservicio: Heredar

Planificación de menús

TPV Autoservicio

Periodo	Menú
Ninguno	Ninguno + Añadir

Cancelar Guardar y añadir nuevo Guardar

Tienes que configurar esos menús por separado para el TPV y el **Autoservicio**.

DISH POS v3.29.1 (V) DISH | Añadir punto de venta

Panel de control

Artículos

Finanzas

General

Estaciones de producc...

Instalaciones

Caja portamonedas

Impresoras

Enlaces a la app

Plano de las mesas

Usuarios

Grupos de usuarios

Dispositivos TPV

Orden de plato

Clientes

Divisa

Categorías de facturac...

Traducciones

Perfiles de envase

Escanear servicios

Pago

Autoservicio

Punto de venta

Menú

Menú

Nombre: Tabla Test Matriz: Terazza test

Menú

Menú del TPV: Menú

Menú autoservicio: Heredar

Planificación de menús

Periodo	Menú
Ninguno	Ninguno

+ Añadir

Cancelar Guardar y añadir nuevo Guardar

Una vez finalizada la configuración, pulsa **Guardar** para aplicar los cambios.

- Nombre:** Tabla Test
- Matriz:** Terazza test
- Menú del TPV:** Menú
- Menú autoservicio:** Heredar

The 'Planificación de menús' section is currently set to 'Autoservicio' and displays a table with the following structure:

Periodo	Menú	
Ninguno	Ninguno	+ Añadir

At the bottom of the screen, there are three buttons: 'Cancelar', 'Guardar y añadir nuevo', and 'Guardar'. The 'Guardar' button is highlighted with a red border, indicating it is the action to be taken to apply the changes.

De vuelta a la vista general de tus instalaciones, amplía un área utilizando la flecha **hacia abajo** para **tener** una visión general de las instalaciones respectivas.

- Top navigation: DASH POS v3.29.1, (V) DISH Video Demo ES, Dish Support, and Demo Dish.
- Left sidebar: A menu with categories like Panel de control, Artículos, Finanzas, General (selected), Estaciones de producc..., Instalaciones, Caja portamonedas, Impresoras, Enlaces a la app, Plano de las mesas, Usuarios, Grupos de usuarios, Dispositivos TPV, Orden de plato, Clientes, Divisa, Categorías de facturac..., Traducciones, Perfiles de envase, Escanear servicios, Pago, and Autoservicio.
- Main content area: Titled 'Instalaciones', it features a search bar, two buttons ('+ Generar área' and '+ Añadir instalación'), and a warning message: 'Advertencia: Si pides mediante código QR a través de CMS, ten en cuenta que los códigos QR están asociados a puntos de venta. Los códigos QR creados no se pueden reasignar a otro punto de venta.'
- Table of installations: A list with expandable rows. The 'Terrazza test' row is expanded, showing a sub-list: (V) DISH Video Demo ES, Restaurante, Terraza, Venta directa, E-Commerce, and Terraza test. The 'Terrazza test' sub-item is highlighted with a red box.

Ya está. Has completado el tutorial y ahora sabes cómo añadir y gestionar zonas e instalaciones.

DISH POS v3.29.1 (V) DISH Video Demo ES Dish Support Demo Dish

« Minimizar menú

- Panel de control
- Artículos
- Finanzas
- General**
 - General
 - Estaciones de producc...
 - Instalaciones**
 - Caja portamonedas
 - Impresoras
 - Enlaces a la app
 - Plano de las mesas
 - Usuarios
 - Grupos de usuarios
 - Dispositivos TPV
 - Orden de plato
 - Clientes
 - Divisa
 - Categorías de facturac...
 - Traducciones
 - Perfiles de envase
 - Escanear servicios
- Pago
- Autoservicio

Instalaciones

Q Buscar + Generar área + Añadir instalación

Advertencia: Si pides mediante código QR a través de CMS, ten en cuenta que los códigos QR están asociados a puntos de venta. Los códigos QR creados no se pueden reasignar a otro punto de venta.

Instalaciones

- E-Commerce
 - Terazza test
- Tabla1
- Tabla2
- Tabla3
- Tabla4
- Tabla5
- Tabla6
- Tabla7
- Tabla8
- Tabla9
- Tabla10
- Tabla11
- Tabla12
- Tabla13
- Tabla14
- Tabla15

Escanee para ir al reproductor interactivo