

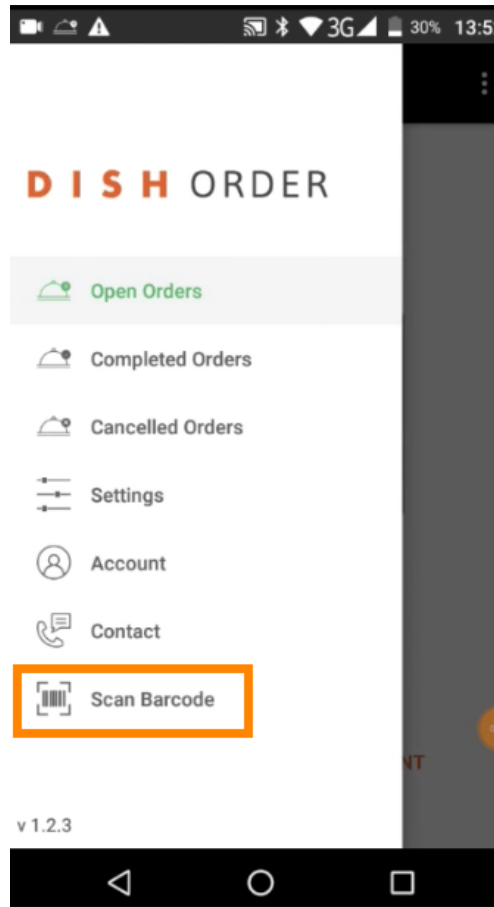

- Abra o aplicativo do terminal DISH Order. Você será direcionado automaticamente para os pedidos abertos. Agora, toque no **ícone do menu suspenso** para selecionar o leitor de código de barras.







Toque em **escanear código de barras** .

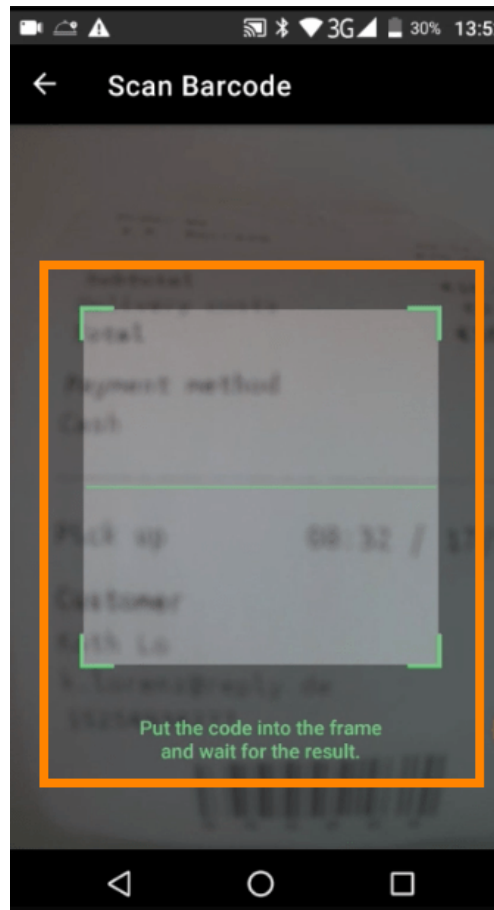

-  Escaneie o código de barras de um pedido. **Observação: certifique-se de que o aplicativo DISH Order tenha permissão para usar a câmera do terminal.**



 Agora todas as informações referentes ao pedido serão exibidas.

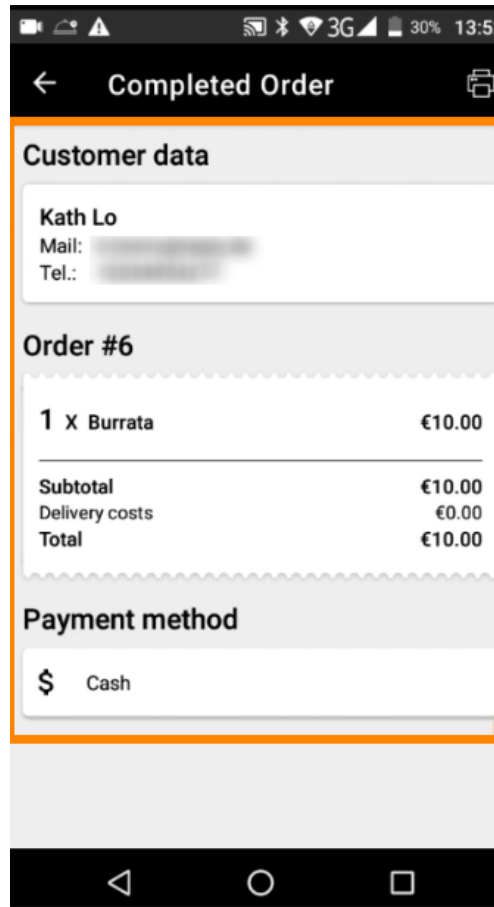

- i** Se o código de barras não puder ser lido, você receberá esta notificação de erro. Agora você pode **tentar novamente** , **cancelar** ou **digitar o número do pedido** .

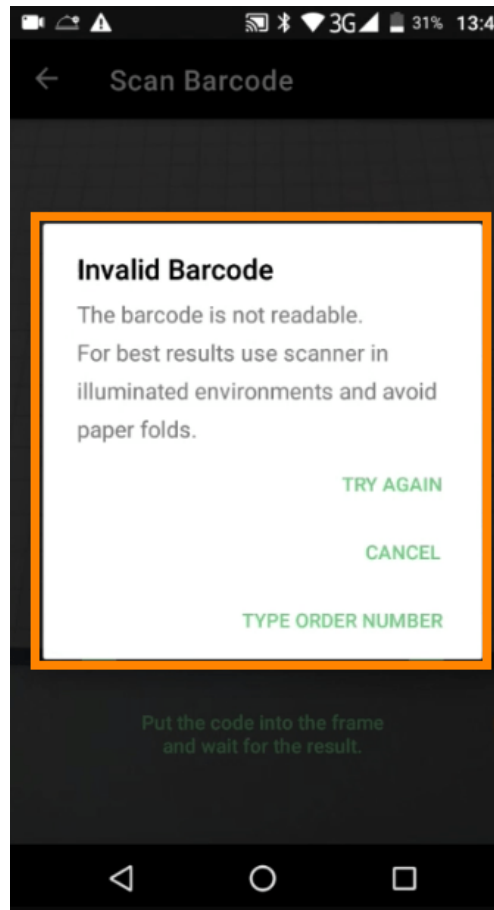

-  Ao optar por digitar o número do pedido manualmente, esta interface será exibida. Insira o **número do pedido** e todas as informações referentes ao pedido serão exibidas.

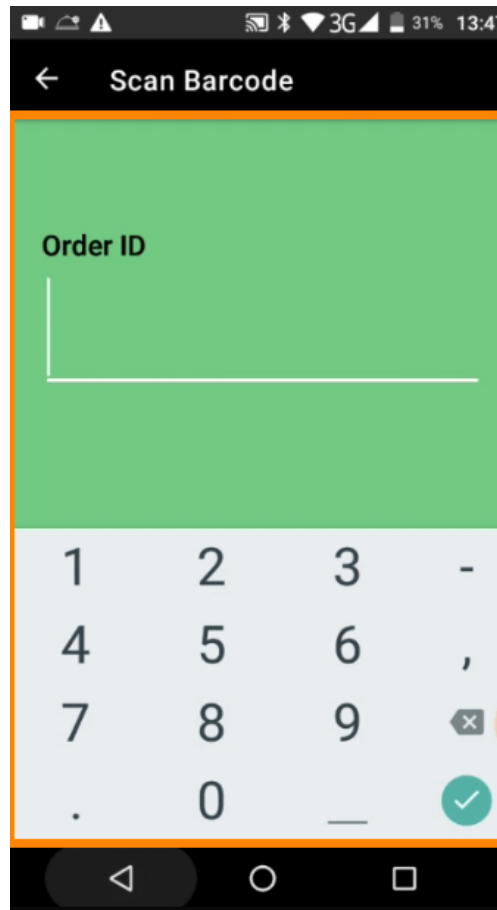



Escaneie para ir para o player interativo