

- Otvorte aplikáciu terminálu DISH Order. Automaticky budete presmerovaní na otvorené objednávky. Teraz klepnite na **ikonu rozbaľovacej ponuky** a vyberte skener čiarových kódov.

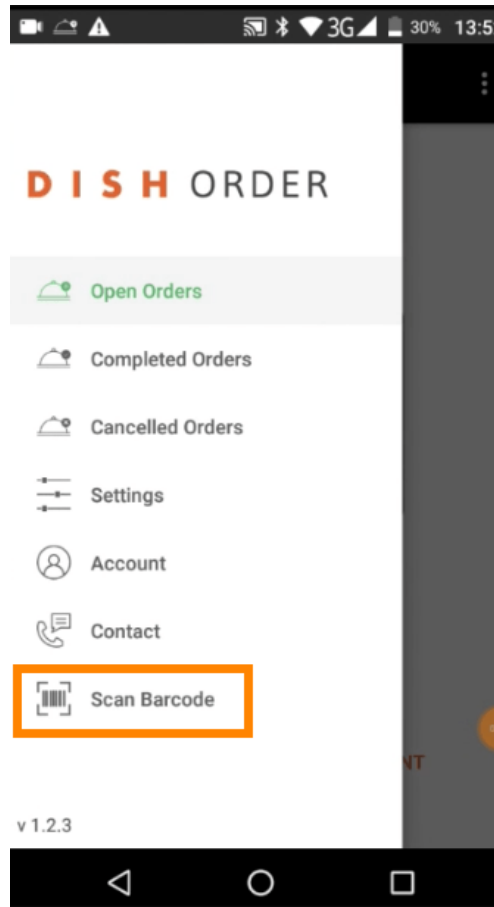



Klepnite na **skenovanie čiarového kódu** .



- i** Naskenujte čiarový kód objednávky. **Poznámka: Uistite sa, že aplikácia DISH Order má povolené používať kameru terminálu.**

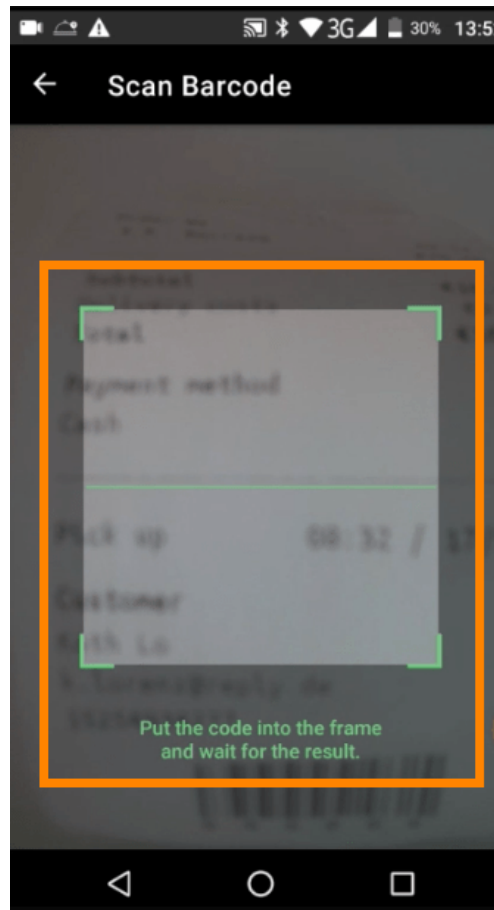

 Teraz sa zobrazia všetky informácie týkajúce sa objednávky.

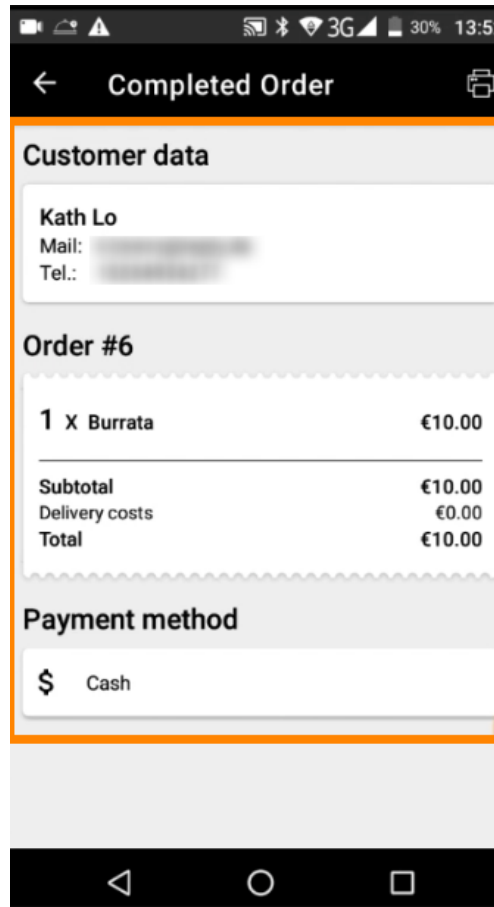

- i** Ak sa čiarový kód nepodarilo prečítať, zobrazí sa vám toto chybové upozornenie. Teraz to môžete **skúsiť znova** , **zrušiť objednávku** alebo **zadať číslo objednávky** .

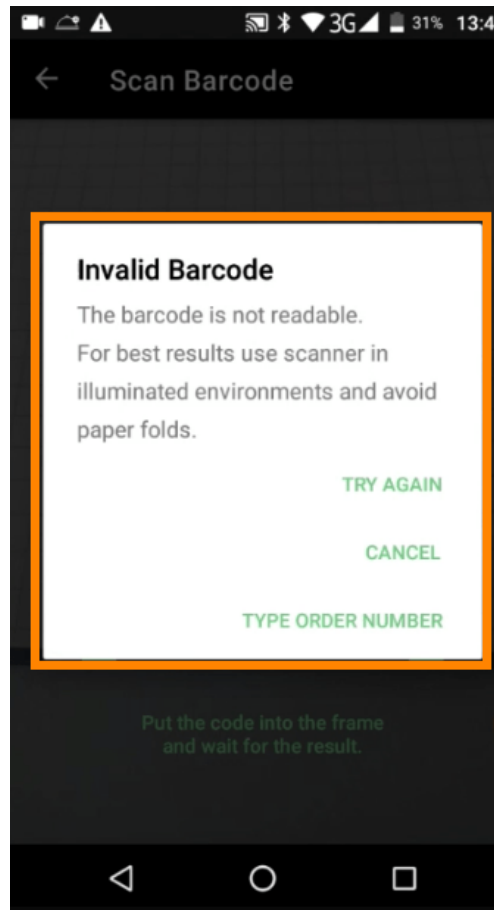

- i** Ak sa rozhodnete zadať číslo objednávky manuálne, zobrazí sa toto rozhranie. Zadaťte číslo objednávky a zobrazia sa všetky informácie týkajúce sa objednávky.

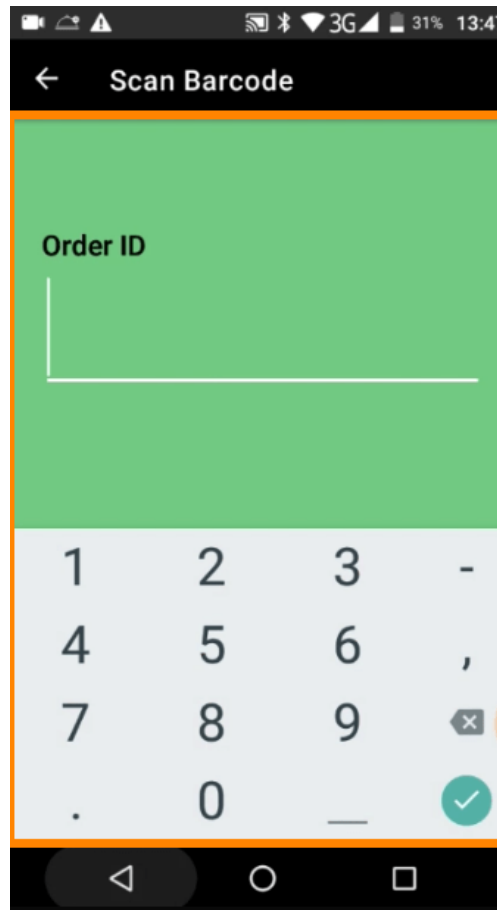



Naskenujte pre prechod do interaktívneho prehrávača